报名截止日期

9/18

一起来学习防灾知识吧！

德岛县防灾中心学习考察

如果发生大地震等灾难，你会怎么做？

为了让居住在县内的外国人学习到灾害来临时的应对措施，德岛县及公益财团法人德岛县国际交流协会（TOPIA）将举办“德岛县立防灾中心·防灾演习”。

通过本次防灾演习可以体验到地震和暴风，以及如何灭火。

体験后，NHK德岛台将讲解灾害时应急便携式厕所的使用方法。

希望大家把握本次机会，积极参加，认识到防灾工作的重要性，提高防灾应对能力。

9/28 周日

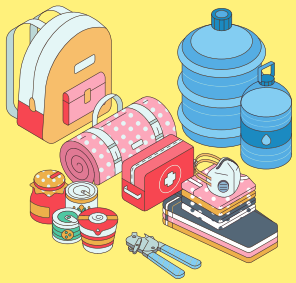

13:00～16:30

13:00 德岛站前出发～防灾中心体验～16:30 抵达德岛站前

※统一乘坐大巴前往。

地点：德岛县立防灾中心（板野郡北島町鯛浜字大西165）

对象：居住在县内的外国人

学习内容：观看防灾指导录像，体验地震、暴风等自然灾害，进行灭火演习

一边看NHK的视频，一边学习灾害时可以使用的简易厕所的用法。

※NHK是日本的电视台。

※有英语的翻译，有可能会增加中文、越南语的翻译。

招募人数：15名（按报名先后顺序，如报名成功，我们将与您取

参加费：免费

申请参加：请填写好●姓名 ●国籍 ●电话号码 ●邮箱

●工作单位，并通过电子邮件或传真发送过来。

申请・咨询

〒770-0831　德島市寺島本町西1-61　クレメントプラザ6階

公益財団法人徳島県国際交流協会　（负责人：木村）

电话:（088）656-3303　传真报名：(088）652-0616

邮件报名：coordinator1●topia.ne.jp　※请将「●」改为「@」。